BURGENLÄNDISCHES VOLKSLIEDARCHIV 2/10

Sammlung Karl Horak

2/10

Groß-Mürbisch.

I hab schon drei Somma.

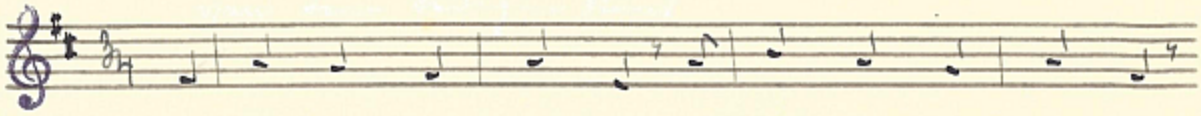

1. I hab schon drei Som-ma, i hab schon drei Som-ma,

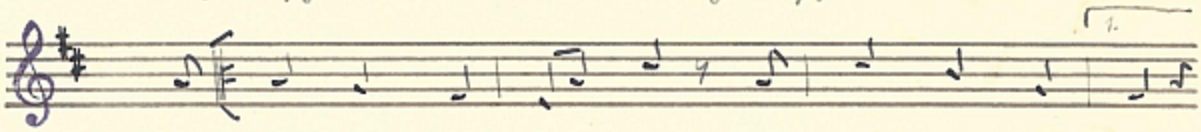

i hab schon drei Som-ma mei dian-dal nit gsehn

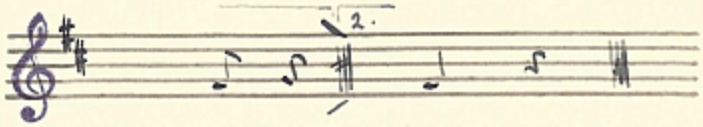

und i gsegn.

2. Wo wia' is denn finden,
im Tannawald drinnen,
im Tannawald drinnen
dort is sie's dahoam.

3. I siachs scho die Tanna,
i siachs scho das Haus,
i siachs scho mei Diandal
beim Fenster heraus.

4. Ei, einzigs schöns Engerl,
komm aussa a wengerl,
komm aussa a wengerl,
a wengerl zu mir.