

328/171

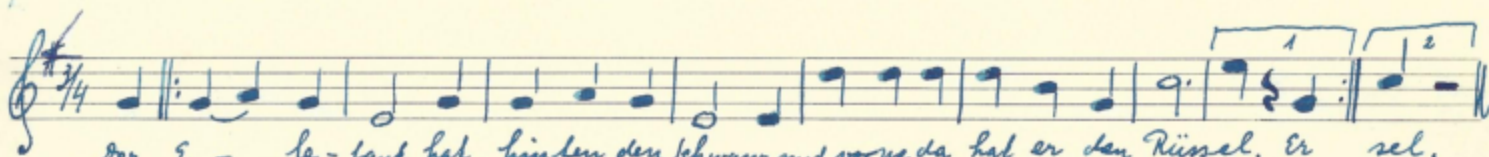

2. (Zwei Kinderreim Nr. 16 und 17)



Der E - le - fant hat hinten den Schwanz und vorne da hat er den Riessel. Er sel.  
Er kann nicht he - raus aus sei - nem Haus denn der Wäster der hat den Schlüs - sel.

16. Der Elefant hat hinten den Schwanz  
Und vorne hat er den Riessel.  
Er kann nicht heraus aus seinem Haus,  
denn der Wäster, der hat den Schlüssel.