40.

St. Martin, Bezirk Oberpullendorf,
vorgesung. Ernestine Marton, 40 J. alt.

Wohl in der Heimat ist's so schön...

BURGENLÄNDISCHES VOLKSLIEDARCHIV
102/313

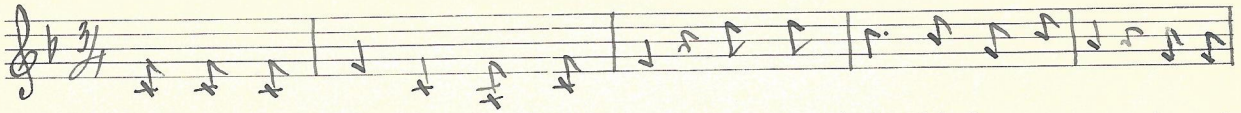

Wohl in der Heimat ist's so schön, wo ich dich zum erst gesehn,

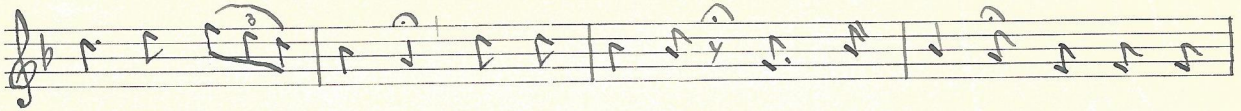

wo ich dich zuerst gefunden, treue Liebe hab empfunden,

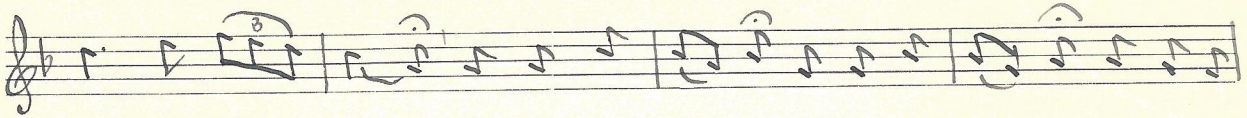

wohl in der Hei-mat ist's so schön, wohl in der

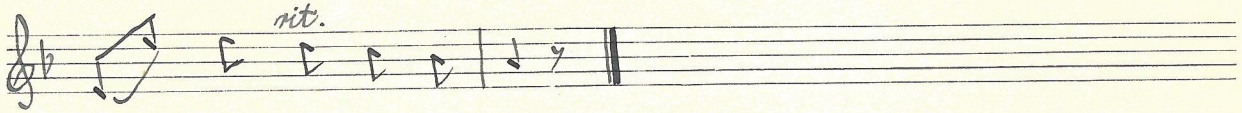

Hei- mat ist's so schön.

2. Wohl in den Augen kannst mir schauen
Wohl in den Augen da liegt das Herz,
Wohl in den Augen kannst du's finden
Treue Liebe zum Ergründen,
Wohl in der Heimat ist's so schön,
Wohl in der Heimat ist's so schön.