BURGENLÄNDISCHES VOLKSLIEDARCHIV
144/93

Sidil sam si na štaciji.....

Gesungen: Stubits Anna, 78 Jahre,
Stubits Christa, 55 J.
Radakovits Katharina, 69 J.

Aufzeichner: Jakob Dobrovich, 51 Jahre,
Volksschuldirektor
in Steinbrunn, Burgenland

Ort u. Zeit d. Aufzeichng.: Güttenbach im Burgenland, am 21. Aug. 1961

Langsam

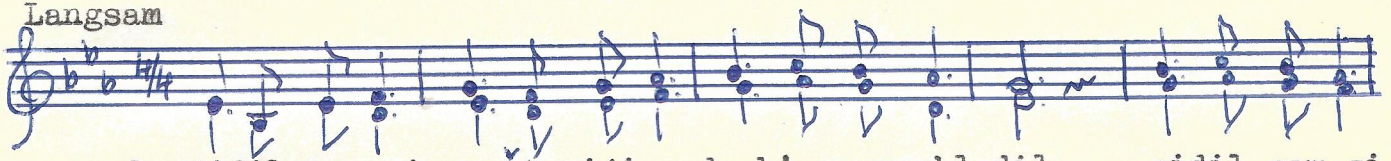

1. Sidil sam si na štaciji da b' se prohladil; sidil sam si

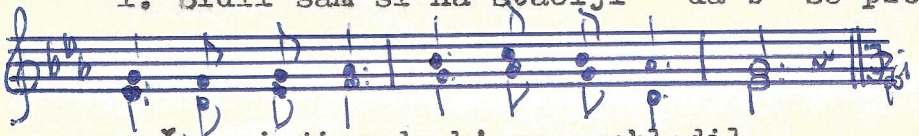

na šta-ci-ji da b' se prohladil.

2. Vidil sam si divojčicu 'z vrtljaca šetat; vidil sam si.....(wird wiederh.)
3. Livoj ruki grojze nosi, desnoj rozmarin; livoj.....
4. Aj divojka, gušti klinčac, daj mi rozmarin! Aj divojka.....
5. Ja ga nedam, ar ga nesmim, kad sam žalosna; ja ga nedam,.....
6. Oj divojka, gusti klinčac, zač si žalosna? Oj divojka.....
7. Snočka su me zaručili s kim me volja nij! Snočka su me.....
8. Oj divojka, gušti klinčac, zač te volja nij? Oj divojka, gusti...
9. On ti ima zlata, srebra, da mu broja nij. On ti ima zlata, srebra....
10. Zlato, srebro se potroši a ljubavi nij! Zlato, srebro se potroši a ....

BURGENLÄNDISCHES VOLKSLIEDARCHIV