

# BURGENLÄNDISCHES VOLKSLIEDARCHIV

Ort:

Pyrau

Überlieferer:

Pilli Futschek

Aufzeichner und Einsender:

Karl Liebleitner

151/41

Mein Diandl is hart auf mi

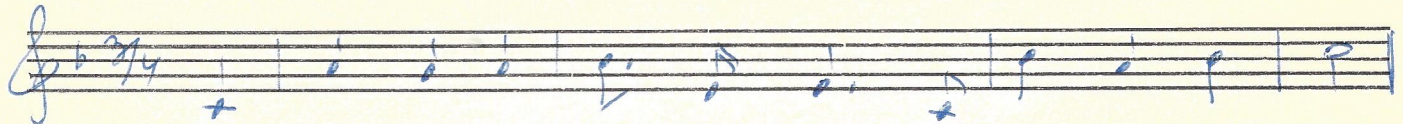

mein Diandl is hart auf mi, i wad net wa-rum;



und wäuns net bald guat wird, so bring i mi rum.

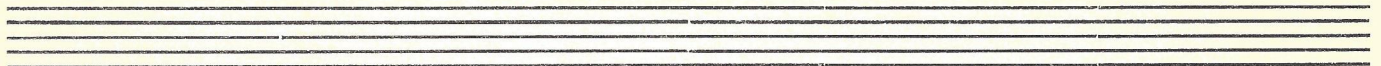

Fast fühlst was am Linda  
 an ändret zum Tanz.  
 Des bricht ma mein Herze,  
 und nimmenehr gaus.

I habs ihu vasprochen,  
 habs heiraht wöllen  
 i unnd mi no ammal  
 zum Fenster hinstellen.

Wills ~~verax~~ nommal vasprechen,  
 Wills no ammal fragen  
 Will nommal mein Herze  
 san Fenster hinstellen.