

Ort:

Siegendorf

1926

Überlieferer:

Mathilde Falca

Aufzeichner und Einsender:

Anton Szucsich

167/32

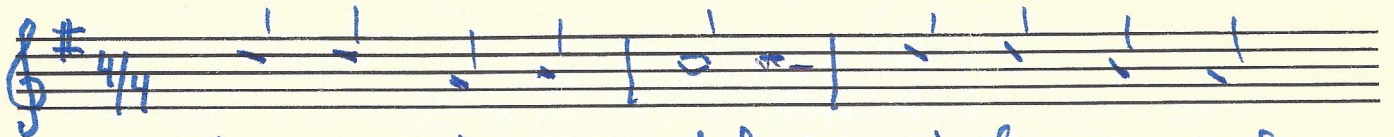
Na placi sam stal...

Na pla-ci sam stal, mi-lo sam gle =

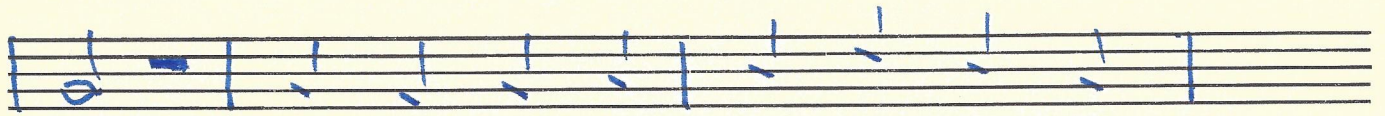

dal, kad ja tužni ni-mam ro-že,



koj bi se-lo šal.

2. Torvaris me j' zval, š njim sam selo šal,  
On se j' smilom razgovaral, ja sam skrajja stal.

3. Moj klinčac mili neka tužiti,  
Dost je rožic v ravnom polju, ke res zbiradi.

4. Ali, kad je nij, kot si mila ti,  
Ti si bila drugo srce ravna proč meni.