18 Sammlung Karl Horak
2/8
BURGENLÄNDISCHES VOLKSLIEDARCHIV 2/8

Groß-Mürbisch.

Ich hab ihn gestern Abend.

1. Ich hab, ich hab ihn gu-stern A-bend, ich hab ich hab

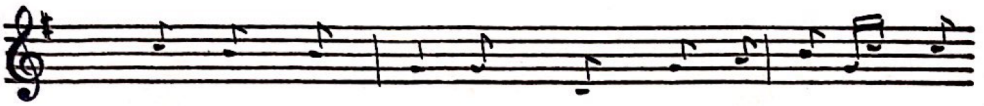

ihn gu-stern a-bend wohl bei der Tü-re stehn,

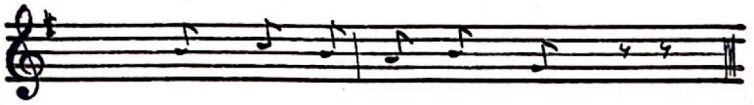

wohl bei der Tü-re stehn.

2. Ich bit, ich bit ihn freundlich grüßen,
die Mutter selbst gewiß nichts wissen,
die Mutter aber ja,
daß jemand bei ihr war.

3. |:Ach Tochter, ach Tochter, es wird dich gereuen, :|
gereuen wird es dich,
wenn du geheiratet nicht.

4. Wenn andre, andre junge Mädchen,
mit ihren schneeweißen Strümpfelein,
wohl auf den Tanzboden gehn,
wohl auf den Tanzboden gehn.

5. |: Und du und du alt armes Mädchen :|
|: mußt bei der Wiege stehen :|.

6. |: Und mußt fort singen hüsch, hüsch, hüsch :|
schlaf ein, schlaf ein mein Kind in Ruh,
drück deine Äuglein zu.

7. Hätt das Feuer nicht so gebrannt,
so wär die Liebe nicht zu verrennt,
das Feuer brennt so sehr,
die Liebe noch viel mehr.

8. Das Feuer kann man löschen,
die Liebe nicht vergessen,
das Feuer brennt so sehr,
die Liebe noch viel mehr.

Mit Unterstützung von Bund, Land und Europäischer Union
Bundesministerium Nachhaltigkeit und Tourismus
LE 14-20 Entwicklung für den Ländlichen Raum
LAND BURGENLAND
LEADER
Europäischer Landwirtschaftsfonds für die Entwicklung des ländlichen Raums: Hier investiert Europa in die ländlichen Gebiete.